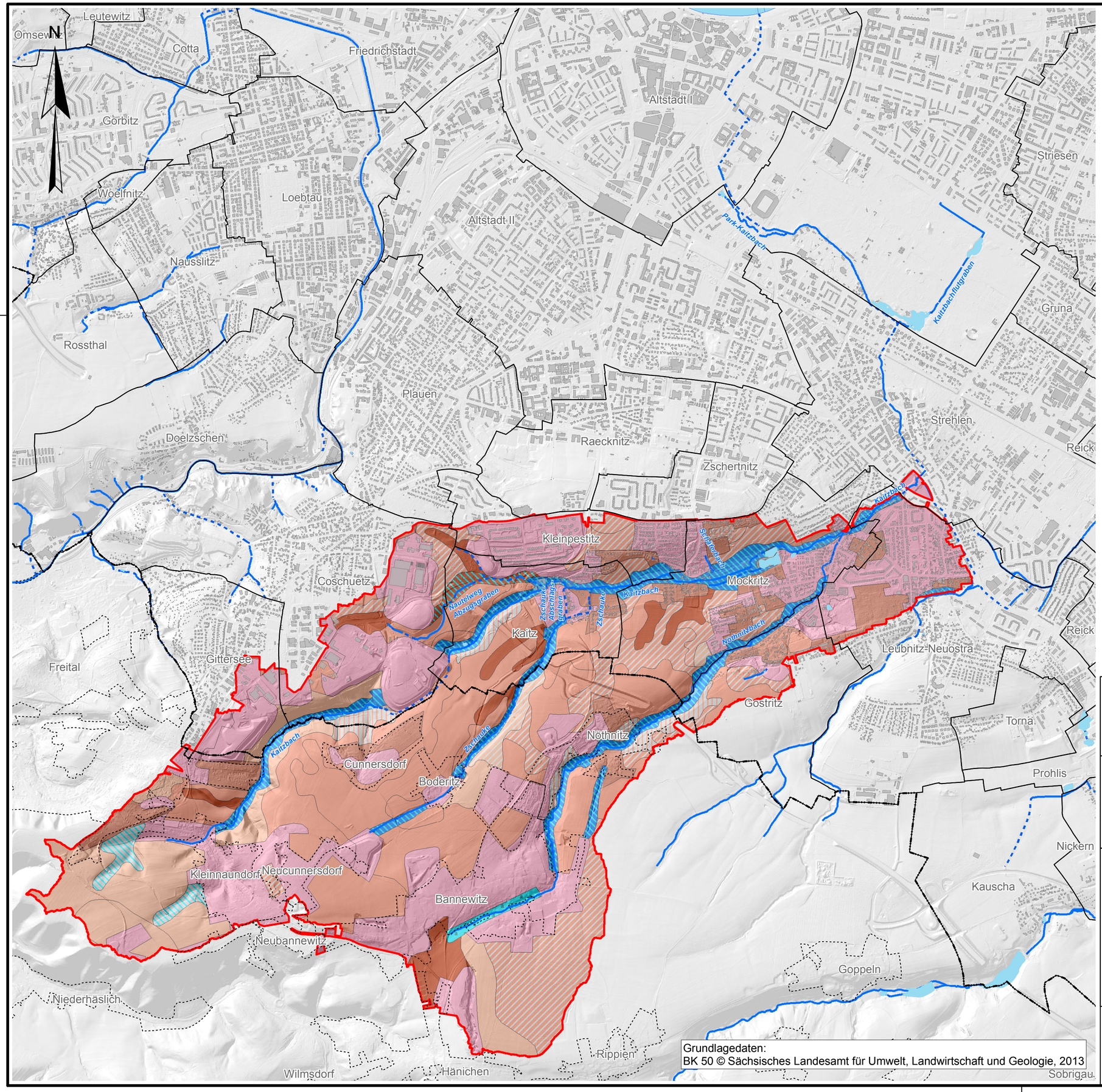

Grundlagedaten:
BK 50 © Sächsisches Landesamt für Umwelt, Landwirtschaft und Geologie, 2013

Zeichenerklärung

- Stadtgrenze Dresden
- Gemarkungen Dresden
- Siedlungsgebiet Umland
- Einzugsgebiet Kaitzbach
- Gebäude
- offenes Gewässer
- Gewässer verrohrt

Bodentyp

- Normlockersyrosem (OLn)
- Normregosol (RQn)
- Lockersyrosem-Regosol (OL-RQ)
- Normbraunerde (BBn)
- Pseudogley-Braunerde (SS-BB)
- Normparabraunerde (LLn)
- Braunerde-Parabraunerde (BB-LL)
- Pseudogley-Parabraunerde (SS-LL)
- Normfahlerde (LFn)
- Normpseudogley (SSn)
- Pelosol-Pseudogley (DD-SS)
- Parabraunerde-Pseudogley (LL-SS)
- Gley-Pseudogley (GG-SS)
- Normkolluvisol (YKn)
- Pseudogley-Kolluvisol (SS-YK)
- Gley-Kolluvisol (GG-YK)
- Normhortisol (YOn)
- Normvega (ABn)
- Gley-Vega (GG-AB)
- Auengley (GGa)

Auftraggeber:

Dresden.

Landeshauptstadt Dresden
Umweltamt
Abteilung Kommunaler Umweltschutz

Hochwasserrisikomanagementplan Gewässersystem Kaitzbach

Plan:

Bodentypen nach BK 50
im Einzugsgebiet des
Kaitzbaches

-Übersichtskarte-

Anlage	1.3	
Plan-Nr.	Z41109UK03	
Blatt	1/1	
Maßstab	1:20.000	
	Datum	Name
Bearbeitet	Januar 2015	PG
Gezeichnet	Januar 2015	SEI
Geprüft	Januar 2015	PG
Projekt-Nr.	41109	

Institut für technisch-wissenschaftliche Hydrologie GmbH
Am Waldschlößchen 4
01099 Dresden
Telefon: 0351 82649-0
Telefax: 0351 82649-77